anci
Piemonte

LE ATTIVITÀ SUL TERRITORIO E NEI MEDIA

LUGLIO / DICEMBRE 2017

Attività organi associativi

13 RIUNIONI

COMITATO DIRETTIVO

6 luglio / 13 luglio / 20 luglio / 27 luglio
7 settembre / 14 settembre / 21 settembre
28settembre / 26 ottobre / 16 novembre

30 novembre / 14 dicembre / 21 dicembre

2 RIUNIONI **CONSIGLIO DIRETTIVO REGIONALE**

28 settembre 2017 / 27 novembre 2017

4 CONSULTE **AREE VASTE**

31 agosto / 27 settembre / 18 ottobre
19 dicembre

2 CONSULTE **WELFARE, IMMIGRAZIONE, EDILIZIA SOCIALE**

27 luglio / 13 dicembre

7 RIUNIONI **CONSIGLIO DELLE AUTONOMIE LOCALI**

5 luglio / 19 luglio / 21 settembre / 21 settembre
/ 25 ottobre / 22 novembre / 20 dicembre

Eventi organizzati

Progetto Formativo
ACCADEMIA PER L'AUTONOMIA

n. 4 incontri:

4 luglio "L'attuazione delle riforme in materia di prevenzione della corruzione e trasparenza negli enti locali, tra norme primarie e linee guida dell'ANAC" - presso Città Metropolitana di Torino Sala Consiglieri

5 luglio "La riforma degli appalti e delle concessioni: l'esecuzione dei contratti" - Novara - sala consiglio Provincia

14 luglio "La riforma degli appalti e delle concessioni: le principali novità apportate dal decreto correttivo" - Cuneo Centro Incontri

17 novembre "La nuova disciplina sul personale degli Enti locali in base ai Decreti legislativi n. 74 e 75 del 2017" - Comune di Valdengo - Sala bibilioteca

Altri eventi:

11 luglio

Seminario formativo sul Bilancio Consolidato

"GLI OBBLIGHI PER GLI ENTI LOCALI NEL 2007" - Torino Città Metropolitana di Torino

12 luglio

Seminario **"SPORT MISSIONE COMUNE"** - Torino Comune Sala delle Colonne

22 settembre

Convegno **"IL TESTO UNICO DELLE SOCIETÀ A PARTECIPAZIONE PUBBLICA ALLA LUCE DEL D.LGS. 16.6.2017, N. 100"** - Torino Città Metropolitana

22 settembre

Incontro **"COMUNI E UNIONI DI COMUNI INCONTRANO IL VICEMINISTRO DELL'ECONOMIA E DELLE FINANZE SEN. ENRICO MORANDO"** - Torino - Città Metropolitana di Torino

15 dicembre

Incontro su **"BANDA ULTRALARGA PIEMONTE ALLA SVOLTA"** - Torino Città Metropolitana di Torino

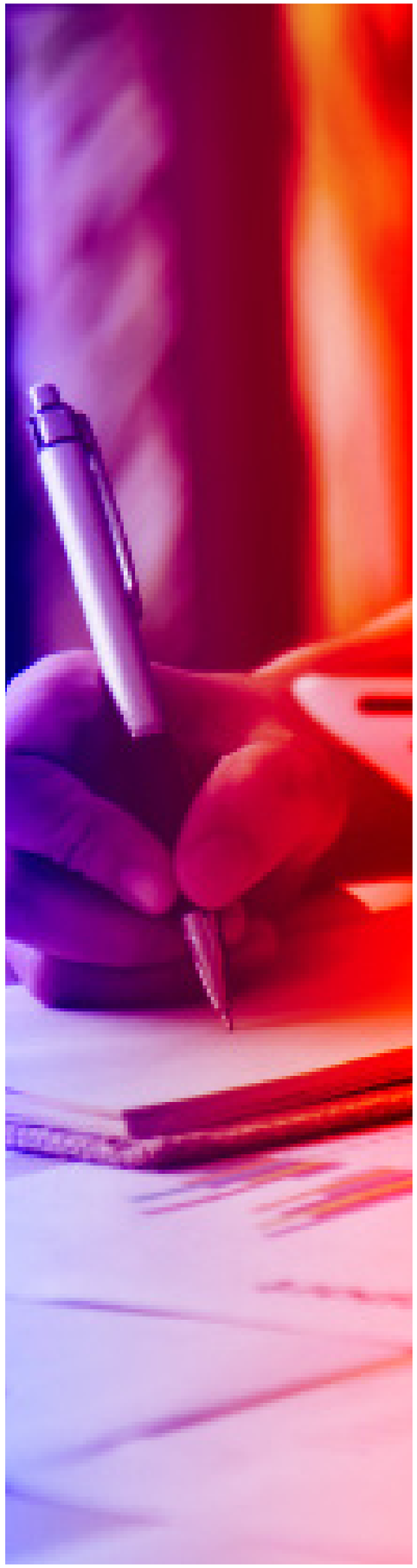

Eventi Patrocinati

Andar per Castelli-Trovatori e Amor Cortese
Manifestazione itinerante in quattro tappe
16 settembre 2017 al 27 ottobre 2017.

IV Conferenza Internazionale sulle Pratiche Dialogiche dal titolo: "Getting Closer, Towards a new human alliance"
12 e il 14 ottobre 2017

Associazione CAPACI per allestimento Presepe 2017 - Via Martiri XXX Aprile 92 - Collegno

ANVU "II° FORUM NAZIONALE Lotta all'illegalità fiscale" – Torino, 9 novembre 2017

Associazione Filarmonica "Valle Sacra"
2° Concorso Bandistico Nazionale "Michele Romana"

Sagra del Fungo 2017 - XV edizione
Cossano Canavese

QUORUM "Election Days"
Torino, 12-15 ottobre 2017.

Ass.ne Culturale Museo Piemontese dell'Informatica – MuPIn "Ada Lovelace Day" -
Moncalieri, 14 ottobre 2017.

RENA - GOV2020"
Torino, 20 – 21 ottobre 2017.

Rete Italiana di Cultura Popolare "Festival delle culture popolari 2017" -

Stati Generali dell'Innovazione "OpenGeoData – Mappe esperienziali per l'innovazione territoriale e il turismo"

Convegno di Studi. "Strade: tornare al Codice della Strada – Troppi sistemi fai da te" Mondovì

Regione Piemonte : Worksop " Energy Management nei Comuni della Regione Piemonte

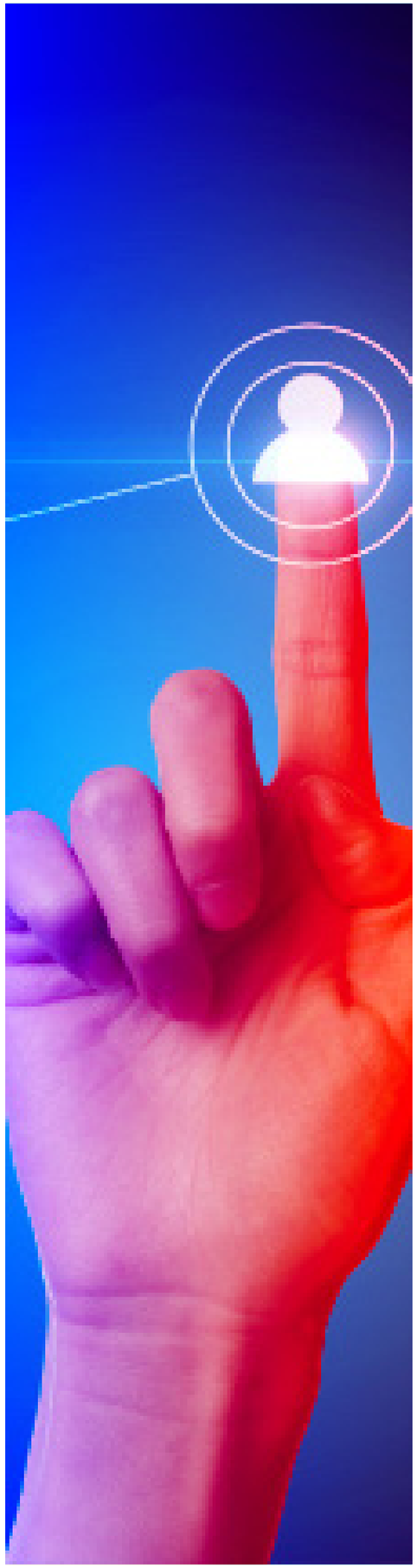

Progetto “Forma Comune”

Anche quest’anno l’ANCI Piemonte promuove, con il sostegno dell’Istituto per la Finanza e l’Economia Locale (IFEL), un progetto di formazione per amministratori e dipendenti degli Enti Locali piemontesi.

L’offerta formativa propone 20 giornate focalizzate su 5 aree tematiche: contabilità e bilancio, gestione del personale, contrasto all’evasione fiscale, risorse europee e innovazione digitale.

Tra aprile e luglio 2017 si sono svolti i primi 8 incontri ai quali hanno partecipato 329 tra Sindaci, Assessori, Consiglieri, Segretari comunali e personale di Comuni e Aree Vaste.

2017

CONTABILITA’ E BILANCIO
258 partecipanti tra:
26 maggio Novi Ligure (AL)
5 giugno Castelletto Sopra Ticino (NO)
20 ottobre Fossano (CN)

GESTIONE DEL PERSONALE
140 partecipanti tra:
29 maggio Novi Ligure (AL)
9 giugno Castelletto Sopra Ticino (NO)
16 ottobre Fossano (CN)

CONTRASTO ALL’EVASIONE FISCALE
181 partecipanti tra:
Formazione di base
12 giugno Novara
19 giugno Cuneo
11 settembre Verbania
15 settembre Asti
Formazione specialistica
22 settembre Biella
29 settembre Mondovì
6 ottobre Torino
13 ottobre Alessandria

RISORSE EUROPEE
62 partecipanti tra:
30 giugno Cossato (BI)
3 luglio Cuneo
9 ottobre Moncalieri (TO)

INNOVAZIONE DIGITALE
59 partecipanti tra:
25 settembre Borgomanero (NO)
2 ottobre Asti

Al webinar “Contrasto all’evasione fiscale” (formazione avanzata) del 31 ottobre hanno partecipato 136 persone, di cui 46 appartenenti a Comuni piemontesi e 90 al resto d’Italia.

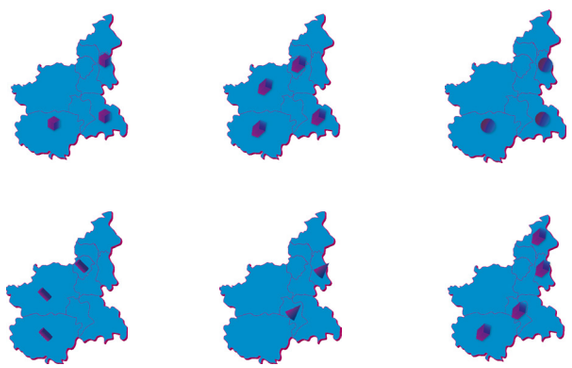

Luglio / Dicembre 2017

CONTABILITA’ E BILANCIO
91 partecipanti:
20 ottobre Fossano (CN)

GESTIONE DEL PERSONALE
48 partecipanti:
16 ottobre Fossano (CN)

CONTRASTO ALL’EVASIONE FISCALE
156 partecipanti tra:
Formazione di base
11 settembre Verbania
15 settembre Asti
Formazione specialistica
22 settembre Biella
29 settembre Mondovì
6 ottobre Torino
13 ottobre Alessandria

RISORSE EUROPEE
39 partecipanti tra:
3 luglio Cuneo
9 ottobre Moncalieri (TO)

INNOVAZIONE DIGITALE
59 partecipanti tra:
25 settembre Borgomanero (NO)
2 ottobre Asti

Progetto formativo 2017
per amministratori
e dipendenti
degli Enti Locali
del Piemonte
in regola
con il pagamento
della quota associativa
ANCI

anci Piemonte

IFEL Fondazione ANCI

Centrale Operativa Piccoli Comuni

TARGET

Il 19% dei **piccoli comuni italiani** sono in Piemonte (1066/5568).

L'84% dei Comuni del Piemonte ha una dimensione **demografica inferiore a quella media**, che è pari a 3.650 abitanti.

PIANO DI LAVORO

1. osservazione, raccolta, esame e valutazione dei fabbisogni e necessità di supporto gestionale;

2. valorizzazione delle migliori esperienze di amministrazione e delle buone pratiche di governo;

3. definizione delle azioni e individuazione della scala territoriale (generale/per area sperimentale);

4. messa a regime dei servizi e verifica periodica.

Ufficio Stampa

Comunicati online

Gennaio-giugno 2017: 236

Luglio-dicembre 2017: 227

- 145 riguardanti attività di ANCI Piemonte e partnership (+ 10%)

- 82 da rielaborazione news di ANCI nazionale e di terzi

Redazione di contenuti per il sito e i social, produzione di materiale **foto e video** per sito, social, giornali e tv per Ufficio di Presidenza e Consulte e all'attività interistituzionale Cal-Cpral (oltre 50 eventi - n. 1/2 a settimana)

Redazione di **comunicati stampa pre e post evento,** assistenza diretta a giornalisti, fotografi e telecineoperatori e **produzione materiale audiovisivo** per emittenti televisive regionali di tutti gli eventi (corsi di formazione/convegni/dibattiti/eventi pubblici)

Raggiunti 360 giornalisti e oltre 150 redazioni:

- 4 quotidiani in edizione regionale con edizioni locali (La Stampa, Repubblica, Corriere della Sera, Il Giornale del Piemonte)

- 2 quotidiani nazionali (Il Sole 24 ore e Corriere della Sera)

- 16 mux TV

- oltre 100 tra settimanali e periodici locali in 8 province

- siti web, portali e blog

Rassegna Stampa quotidiana:

- in media 50/70 articoli (La Stampa/ Repubblica/Corriere della Sera/

Siti Web e blog)

- rassegna TGR Piemonte e canali social

Hanno scritto/parlato di noi:

- TUTTE le edizioni locali de "La Stampa"

- l'edizione locale di Repubblica

- il TGR (6 servizi 'chiusi' e 3 'vivo-conduttore' che si aggiungono a quelli del primo semestre)

- i Tg regionali delle principali emittenti private (Rete 7, Quartarete, Telecupole, Grp, Videonovara, Telebiella, Vcosat, Teleregione, Vcoazzurra Tv, Sestarete, 7 Gold)

- Testate locali e siti web

Social Media

Sito web

Visite

Gennaio-giugno 2017: 23.400

Luglio-dicembre 2017: 20.551

Nuovi utenti

Gennaio-giugno 2017: 37,5%

Luglio-dicembre 2017: -14%

Visualizzazioni

Gennaio-giugno 2017: circa 45.600

Luglio-dicembre 2017: circa 43.000

Newsletter

48 newsletter

Circa 329000 mail inviate

Penetrazione: 20%

Facebook

Like

Gennaio-giugno 2017: 735

Luglio-dicembre 2017: 850

Post

750 post in 180 giorni circa

650 foto in 56 album

Twitter

Nuovi follower: circa 61

Tweet effettuati: 746

Visualizzazioni: 90.192

Youtube

86 video caricati

6 playlist con 39 video

3625 visualizzazioni